

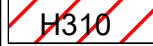
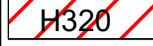
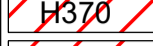

# TEIKNFORKLARING

## Reguleringsplan-Omsynsoner (PBL2008 §12-6)

-  H310 Faresone - Ras- og skredfare
-  H320 Faresone - Flomfare
-  H370 Faresone - Høgspenningsanlegg (inkl. høgspennetablar)
-  H390 Faresone - Annan fare

## Reguleringsplan - Felles for PBL 1985 og 2008

-  Planen si avgrensing
-  Faresonegrense
-  Påskrift feltnavn

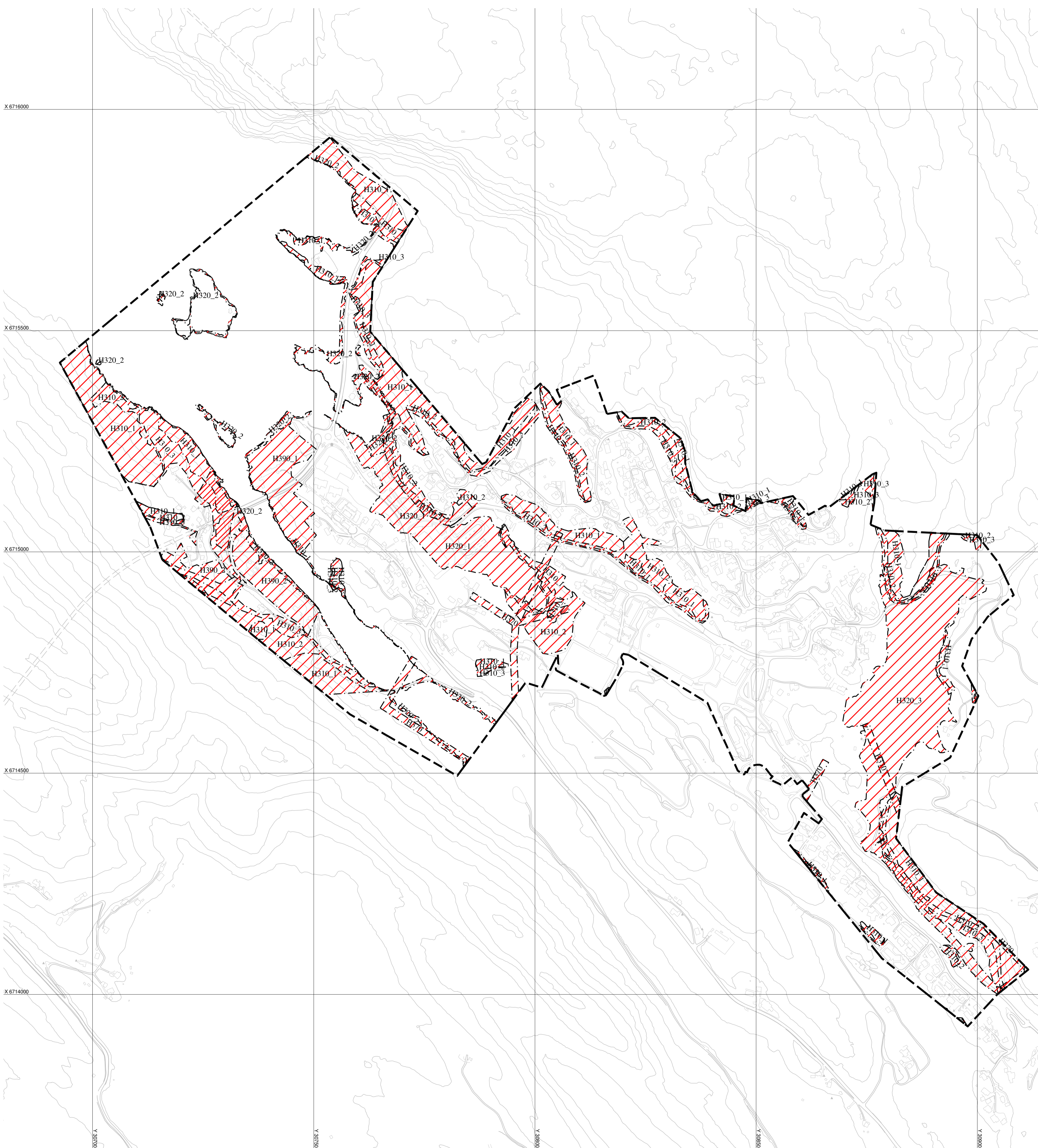

Kilde: Geovekst/Osterøy Kommune

Basiskartet er teikna med svak gråfarge

### Kartopplysningar

Kjelde for basiskart: FKB  
 Dato for basiskart: 14.09.2021  
 Koordinatsystem: UTM sone 32 / Euref 89  
 Høgdegrunnlag: NN2000

Ekvidistanse: 20m  
 Kartmålestokk: M 1:4500 / A1

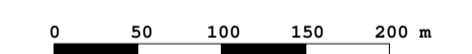

Osterøy kommune

## Faresoner

Områderegulering Lonevåg - Hatland

Nasjonal arealplan-ID  
**46302015001**

Plantype:  
**Områderegulering**  
 Forslagsstillar:  
**Osterøy kommune**

Saknr i saksbehandlingssystem:  
**14/1741, 15/1221 og 09/720**

### SAKSBEHANDLING ETTER PLAN- OG BYGNINGSLOVA

Kunngjeringsdato for planvedtak:

Dato for siste revisjon av plankart: 06.09.2021

Planvedtak:	Behandlingsorgan	Møtesaknr	Dato	Sign
Endeleg vedtak	Heradstyret			
Høyring og offentlig ettersyn 2.gongs:	Formannskapet			
Høyring og offentlig ettersyn 1.gongs: 13.05.20-14.07.20	Formannskapet	031/20	06.05.2020	frka
Vedtak planprogram	Heradstyret	062/18	20.06.2018	frka
Høyring planprogram frå/til: 19.02.18-05.04.18	Heradstyret	07/17	19.02.2018	frka
Kunngjering av oppstart av planarbeidet:	Heradstyret	077/17	13.12.2017	frka

**PLANEN ER UTARBEIDD AV:**  
 Seksjon for Plan, Osterøy kommune

X 6716000

X 6715500

X 6715000

X 6714500

X 6714000

0000206 X

0000206 X

0000206 X

0000206 X

0000206 X

0000206 X

0000206 X